HERBIER DE NOTARIS

BIO

Giuseppe de Notaris

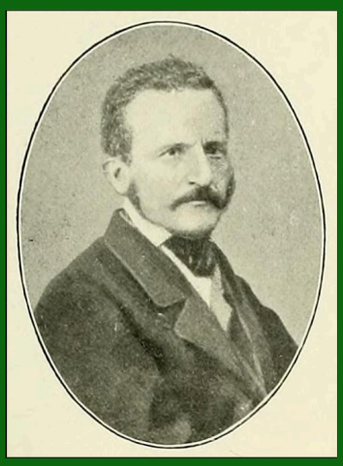

18 avril 1805,
Milan (Italie)
-
22 janvier 1877
Rome (Italie)

Diplômé de médecine, il devient rapidement professeur de botanique. En poste à Turin, puis à Gênes, à Naples, et enfin à Rome où il crée le Jardin Botanique.

Son *Épilogue de Bryologie* a reçu un prix spécial de l' Académie française des Sciences.

L'HERBIER

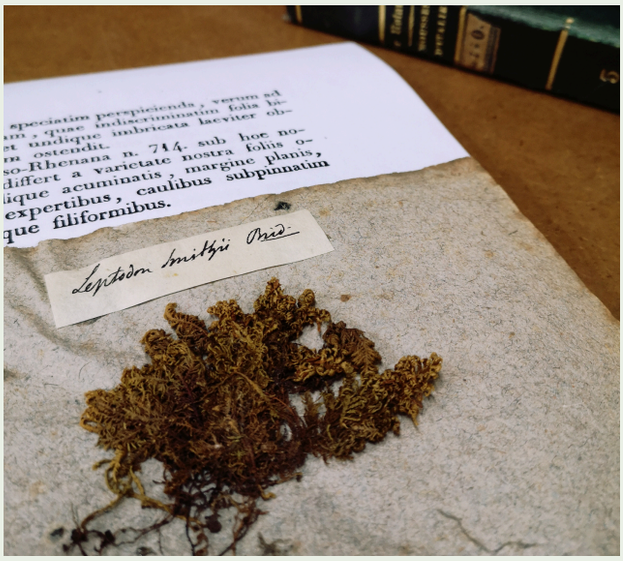

- **Mousses d'Italie**
- **215 planches réparties en 4 classeurs**
- **Collectées première moitié du XIXe**

- **Achetées le 15 décembre 1844**

par la Faculté de Sciences de Toulouse,
Catalogue des collections : Mousses d'Italie, De Notaris, 4 vol. in 4°

FOCUS

Après sa mort, sa remarquable collection de Cryptogames exsiccata et sa riche bibliothèque ont formé respectivement le noyau de l'herbier et de la bibliothèque de l'actuel Département de biologie végétale de l'Université "La Sapienza" de Rome.